

องค์การบริหารส่วนตำบลแม่คำมี  
เลขรับ 201  
วันที่ - 2 ก.พ. 2566  
เวลา 09.0๗

๑ มกราคม ๒๕๖๖

เรื่อง ขอบความอนุเคราะห์ขุดลอกลำเหมือง

เรียน นายองค์การบริหารส่วนตำบลแม่คำมี

ด้วยลำเหมืองของ หมู่ที่ ๑ ตำบลตำหนักธรรม มีความตื้นเขินน้ำไม่สามารถไหลผ่านได้สะดวก ทำให้ชาวบ้านที่มีพื้นที่นาใกล้ลำเหมืองได้รับความเดือดร้อน เนื่องจากน้ำไม่สามารถไหลผ่านเข้าในบริเวณพื้นที่นาได้ ชาวบ้านหมู่ที่ ๑ ตำบลตำหนักธรรม จึงเรียนมายังท่านเพื่อขอความอนุเคราะห์ช่วยขุดลอกลำเหมือง โดยเริ่มต้นจากลำเหมืองบริเวณนาของนายสันติ เดชาหลวง จนถึงลำเหมืองบริเวณนาของนายแสวง ธรรมจักร์ ข้าพเจ้าและชาวบ้านหมู่ที่ ๑ ตำบลตำหนักธรรม ขอขอบพระคุณท่านเป็นอย่างยิ่งมา ณ โอกาสนี้

จึงเรียนมาเพื่อโปรดพิจารณาดำเนินการต่อไป

ขอแสดงความนับถือ

(นายอนันต์ ระมิ่ง)

ผู้ใหญ่บ้านหมู่ที่ ๑ ตำบลตำหนักธรรม

เรียน นายกอบคณแม่คำมี

- เพื่อทราบ
- เพื่อพิจารณา
- เพื่อสั่งการ

แจ้งเรื่อง ขอความอนุเคราะห์  
ขุดลอกลำเหมือง

(นายชวัล ชุ่มเย็น)  
เจ้าพนักงานธุรการ

- เพื่อไปติดต่อ  
- แจ้งขอขุดลอก  
นายร้อยตรี (สุรัช ใจนถิ)  
หัวหน้าสำนักปลัด อบต.  
กม

(นางกัญกร ศิริพบพร)  
ปลัดองค์การบริหารส่วนตำบล

- สมาชิก อบต. ตำหนักธรรม

(นางอรชร คำลือ)

รองปลัดองค์การบริหารส่วนตำบล

ก.ก.๖ ๐๖๖ ๐๖๖  
ก.ก.๖ ๐๖๖ ๐๖๖

(นายชอุทิศ ตรีวิจิตร)  
นายกองค์การบริหารส่วนตำบลแม่คำมี

(น.ส. ๔๗.)



**ตำแหน่งที่ดิน**

ระวาง ๕๗ ๘๐๔๕ IV 3๐๒๐

เลขที่ถนน ๒๓๕ ๒๓๖

หน้าสำรวจ ๕๗๕

ตำบล แม่คางมี

**โฉนดที่ดิน ๕๕๑๘๘**

เลขที่ ๑๖๗

เพิ่ม ๒๑๕๖ หนา ๒๓๖

อำเภอ (เชียงใหม่) ทนง

จังหวัด เชียงใหม่

**โฉนดที่ดิน**

**เป็นหนังสือสำคัญแสดงกรรมสิทธิ์**

**ออกโดยอาศัยอำนาจตามประมวลกฎหมายที่ดิน**

โฉนดที่ดินเลขที่ ๕๕๑๘๘ ระวาง ๕๗ ๘๐๔๕ IV 3๐๒๐ เลขที่ถนน ๒๓๕ ๒๓๖ หน้าสำรวจ ๕๗๕ ตำบลแม่คางมี อำเภอเชียงใหม่ จังหวัดเชียงใหม่

มาตราส่วนในระวาง ๑: ๕๐๐๐ รูปแผนที่ มาตราส่วน ๑: ๕๐๐๐

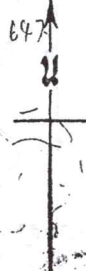

X = 18.285372  
Y = 100.233213



สีน้ำเงิน  
สีน้ำเงิน



เจ้าที่ ร.ต. (สุชาติ วัฒนคุณ)  
เจ้าพนักงานที่ดิน

สมชาย วัฒนคุณ  
ผู้แทน  
ผู้ตรวจราชการ

๒๕๓๕-๐๐๒๐๑๒

(เจ้าที่ ร.ต. สิงห์โต พิเชฐวงศ์)  
ผู้ขายแผนที่  
ผู้ตรวจแผนที่  
หัวหน้าการ

สารบัญจกทะเบียน

| จกทะเบียน<br>เดือน ปี | ประเภท<br>การ<br>จกทะเบียน | ผู้เสียภาษี           | ผู้รับสัญญา  | เนื้อที่<br>ตามสัญญา |      | เนื้อที่<br>คงเหลือ |     | รวม<br>จกที่ดิน<br>ในที่ดิน<br>ใหม่ | เจ้าพนักงานที่ดิน<br>ส่งรายชื่อ<br>ประเภท |
|-----------------------|----------------------------|-----------------------|--|----------------------|------|---------------------|-----|-------------------------------------|---|
|                       |                            |                       |  | ไร่                  | งาน  | ไร่                 | งาน |                                     |   |
| กค ๒๕๕๕               | จำนอง                      | นายธเนศ พัฒนศิริวิทย์ | สหกรณ์การเกษตร<br>จังหวัดนครราชสีมา<br>จังหวัดนครราชสีมา | ๑                    | ๒ ๖๗ | -                   | -   |                                     | (ลงชื่อ) นาย [ ]                          |
| กค ๒๕๕๕               | จำนอง                      | นางสาว [ ]            | นางสาว [ ]   | ๑                    | ๒ ๖๗ | -                   | -   |                                     | (ลงชื่อ) นาย [ ]                          |
| กค ๒๕๕๕               | จำนอง                      | นาย [ ]               | นาย [ ]  | ๑                    | ๒ ๖๗ | -                   | -   |                                     | (ลงชื่อ) นาย [ ]                          |
| กค ๒๕๕๕               | จำนอง                      | นาย [ ]               | นาย [ ]  | ๑                    | ๒ ๖๗ | -                   | -   |                                     | (ลงชื่อ) นาย [ ]                          |
| กค ๒๕๕๕               | จำนอง                      | นาย [ ]               | นาย [ ]  | ๑                    | ๒ ๖๗ | -                   | -   |                                     | (ลงชื่อ) นาย [ ]                          |
| กค ๒๕๕๕               | จำนอง                      | นาย [ ]               | นาย [ ]  | ๑                    | ๒ ๖๗ | -                   | -   |                                     | (ลงชื่อ) นาย [ ]                          |
| กค ๒๕๕๕               | จำนอง                      | นาย [ ]               | นาย [ ]  | ๑                    | ๒ ๖๗ | -                   | -   |                                     | (ลงชื่อ) นาย [ ]                          |
| กค ๒๕๕๕               | จำนอง                      | นาย [ ]               | นาย [ ]  | ๑                    | ๒ ๖๗ | -                   | -   |                                     | (ลงชื่อ) นาย [ ]                          |
| กค ๒๕๕๕               | จำนอง                      | นาย [ ]               | นาย [ ]  | ๑                    | ๒ ๖๗ | -                   | -   |                                     | (ลงชื่อ) นาย [ ]                          |
| กค ๒๕๕๕               | จำนอง                      | นาย [ ]               | นาย [ ]  | ๑                    | ๒ ๖๗ | -                   | -   |                                     | (ลงชื่อ) นาย [ ]                          |
| กค ๒๕๕๕               | จำนอง                      | นาย [ ]               | นาย [ ]  | ๑                    | ๒ ๖๗ | -                   | -   |                                     | (ลงชื่อ) นาย [ ]                          |
| กค ๒๕๕๕               | จำนอง                      | นาย [ ]               | นาย [ ]  | ๑                    | ๒ ๖๗ | -                   | -   |                                     | (ลงชื่อ) นาย [ ]                          |
| กค ๒๕๕๕               | จำนอง                      | นาย [ ]               | นาย [ ]  | ๑                    | ๒ ๖๗ | -                   | -   |                                     | (ลงชื่อ) นาย [ ]                          |
| กค ๒๕๕๕               | จำนอง                      | นาย [ ]               | นาย [ ]  | ๑                    | ๒ ๖๗ | -                   | -   |                                     | (ลงชื่อ) นาย [ ]                          |
| กค ๒๕๕๕               | จำนอง                      | นาย [ ]               | นาย [ ]  | ๑                    | ๒ ๖๗ | -                   | -   |                                     | (ลงชื่อ) นาย [ ]                          |
| กค ๒๕๕๕               | จำนอง                      | นาย [ ]               | นาย [ ]  | ๑                    | ๒ ๖๗ | -                   | -   |                                     | (ลงชื่อ) นาย [ ]                          |

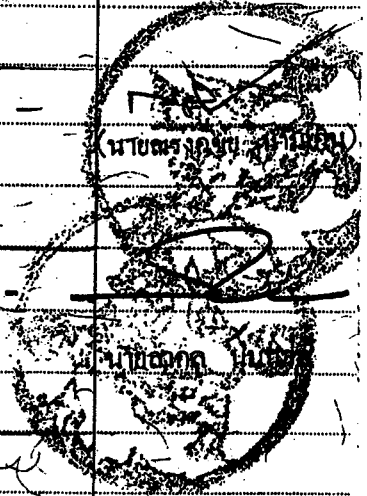

วันที่ 27  
ชายน  
นายสมคิด เ็นดี  
นางวิภา นัทธิย  
1 2 67

พ.ศ. 2556

(น.ส.๑๖.)



ตำแหน่งที่ดิน (น.ส.๑๖.๓) @๓  
 ระบาย ๕๐/๓ 5045 IV 3020  
 เลขที่ดิน ๑๕๖ ๐๗๗  
 หน้าสำรวจ ๕๗๗  
 ตำบล แม่คำมี

โฉนดที่ดิน  
 เลขที่ ๑๗๖๕  
 เล่ม ๕๐ หน้า ๕๕  
 จำนวน (รองกรม) หนึ่ง  
 จังหวัด เพชร

# โฉนดที่ดิน

เป็นหนังสือสำคัญแสดงกรรมสิทธิ์  
 ออกโดยอาศัยอำนาจตามประมวลกฎหมายที่ดิน

ที่ดิน **หนึ่งพัน หนึ่งร้อย หนึ่งสิบ หนึ่งสิบเอ็ด ไร่**  
 หนึ่ง **พัน หนึ่งร้อย หนึ่งสิบ หนึ่งสิบเอ็ด ไร่**  
 หนึ่ง **พัน หนึ่งร้อย หนึ่งสิบ หนึ่งสิบเอ็ด ไร่**  
 หนึ่ง **พัน หนึ่งร้อย หนึ่งสิบ หนึ่งสิบเอ็ด ไร่**  
 หนึ่ง **พัน หนึ่งร้อย หนึ่งสิบ หนึ่งสิบเอ็ด ไร่**  
 หนึ่ง **พัน หนึ่งร้อย หนึ่งสิบ หนึ่งสิบเอ็ด ไร่**  
 หนึ่ง **พัน หนึ่งร้อย หนึ่งสิบ หนึ่งสิบเอ็ด ไร่**  
 หนึ่ง **พัน หนึ่งร้อย หนึ่งสิบ หนึ่งสิบเอ็ด ไร่**  
 หนึ่ง **พัน หนึ่งร้อย หนึ่งสิบ หนึ่งสิบเอ็ด ไร่**  
 หนึ่ง **พัน หนึ่งร้อย หนึ่งสิบ หนึ่งสิบเอ็ด ไร่**  
 หนึ่ง **พัน หนึ่งร้อย หนึ่งสิบ หนึ่งสิบเอ็ด ไร่**

มาตราส่วนในระวาง ๑ : ๕๐๐๐ รูปแผนที่ มาตราส่วน ๑ : ๕๐๐๐

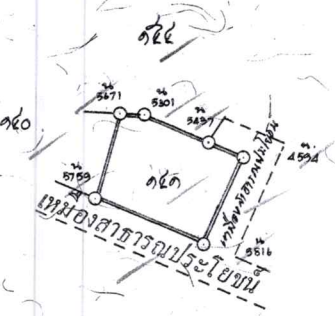

เจ้าโฉนดที่ดิน  
 ๑๗๖๕



เจ้าที่ ส.ต.  
 (สัญญา ขุมบุญ)  
 เจ้าพนักงานที่ดิน

นายประจักษ์...  
 นายสมชาย...  
 นายวิวัฒน์...  
 นายสุวิทย์...

๓๖๐ - ๐๐๒๐๙๐

ผู้เขียนแผนผัง  
 ผู้ตรวจแผนผัง  
 หัวหน้าการ  
 (เจ้าที่ ร.ต. สิงห์โต พิชะวงค์)  
 ผู้กำกับารเดินสำรวจออกโฉนดที่ดิน

## สารบัญจดทะเบียน

| จดทะเบียน<br>วัน เดือน ปี | ประเภท<br>การ<br>จดทะเบียน  | ผู้<br>ให้สัญญา | ผู้<br>รับสัญญา   | เนื้อที่<br>ตามสัญญา |     |         | เนื้อที่<br>คงเหลือ |     |         | ราคา<br>ที่ดิน<br>เงินที่<br>คืน<br>ใหม่ | เจ้าพนักงานที่ดิน<br>ลงลายมือชื่อ<br>ประทับตรา |
|---------------------------|-----------------------------|-----------------|---|----------------------|-----|---------|---------------------|-----|---------|--|--|
|                           |                             |                 |   | ไร่                  | งาน | ตารางวา | ไร่                 | งาน | ตารางวา |  |  |
| กพ ๑๑<br>มีนาคม<br>๒๕๓๒   | จำนอง                       | นางมัน กวักกลาง | สหกรณ์สหกรณ์<br>ไม่จำกัดสิทธิ์<br>(ผู้รับมอบ)<br>จดทะเบียนที่สำนักงานที่ดินจังหวัด... | ๓                    | ๓   | ๐๕      | -                   | -   | -       | (ลงชื่อ) อ่านไม่ออก                      |  |
| กพ ๓๐<br>มีนาคม<br>๒๕๑๕   | จำนอง<br>จำนอง<br>ค้ำประกัน | นางมัน กวักกลาง | สหกรณ์สหกรณ์<br>ร่วมทุน<br>(ผู้รับมอบ)<br>จดทะเบียนที่สำนักงานที่ดินจังหวัด...        | ๓                    | ๑   | ๐๕      | -                   | -   | -       | (ลงชื่อ) อ่านไม่ออก                      |  |
| กพ ๑๓<br>มีนาคม<br>๒๕๓๓   | จำนอง<br>จำนอง<br>ค้ำประกัน | นางมัน กวักกลาง | สหกรณ์สหกรณ์<br>ร่วมทุน<br>(ผู้รับมอบ)<br>จดทะเบียนที่สำนักงานที่ดินจังหวัด...        | ๓                    | ๑   | ๐๕      | -                   | -   | -       | (ลงชื่อ) อ่านไม่ออก                      |  |
| กพ ๒๐<br>พฤษภาคม<br>๒๕๓๒  | จำนอง<br>จำนอง<br>ค้ำประกัน | นางมัน กวักกลาง | สหกรณ์สหกรณ์<br>ร่วมทุน<br>(นายสุคนธ์ ธานี)   | ๓                    | ๑   | ๐๕      | -                   | -   | -       | (ลงชื่อ) นายสุคนธ์ ธานี                  |  |
| กพ ๒๐<br>พฤษภาคม<br>๒๕๓๒  | จำนอง<br>จำนอง<br>ค้ำประกัน | นางมัน กวักกลาง | สหกรณ์สหกรณ์<br>ร่วมทุน<br>(นายสุคนธ์ ธานี)   | ๓                    | ๑   | ๐๕      | -                   | -   | -       | (ลงชื่อ) นายสุคนธ์ ธานี                  |  |

**บัตรประจำตัวประชาชน Thai National ID Card**  
 เลขประจำตัวประชาชน Identification Number **3 5402 00109 66 9**  
**ชื่อตัวและชื่อสกุล นาย สยาม บรรณवाल**  
 Name Mr. Siam  
 Last name Bannawan  
 เกิดวันที่ 12 ก.ย. 2516  
 Date of Birth 12 Sep. 1973  
 ศาสนา พุทธ  
 ที่อยู่ 13 หมู่ที่ 2 ต.ตำหนักธรรม  
 อ.หนองม่วงไข่ จ.แพร่  
 1 ต.ค. 2558 วันที่ออกบัตร 1 Oct. 2015  
 (สุชาติสุข บุญสุข ใสศรัณย์) เจ้าพนักงานออกบัตร  
 11 ก.ย. 2567 วันบัตรหมดอายุ 11 Sep. 2024  
 5408-02-10011325



สำเนาถูกต้อง

สยาม บรรณवाल

๙๖๐  
( น.ส. ๕ ข.)



ตำแหน่งที่ดิน  
 ๔๐ ๓  
 ระวาง ๕๐๓ ๕๖๓ ๖ ๖๐๒๐  
 เลขที่ที่ดิน ๐๔๒ ๖๕๑  
 หน้าสำรัง ~~๕๕๕~~ ๓๕๓๓  
 ตำบล ~~หนองอี~~ ตำบลนครชุม (นายจารึก เหมือนทอง)  
**โฉนดที่ดิน**  
 โฉนดที่ดิน ๑๖๕๒๑๗  
 เลขที่ ๕๕๖  
 เลข ๕๖๖/๑ หน้า ๕๕๕  
 อำเภอ วัฒนานคร จังหวัด ๕๗๖๕  
 ๒๗ ก.ค. ๒๕๕๕

เป็นหนังสือสำคัญแสดงกรรมสิทธิ์  
 ๒๗ ก.ค. ๒๕๕๕  
 จดทะเบียน

มาตราส่วนในระวาง ๑ : ๕๐๐๐ รูปแผนที่ มาตราส่วน ๑ : ๕๐๐๐

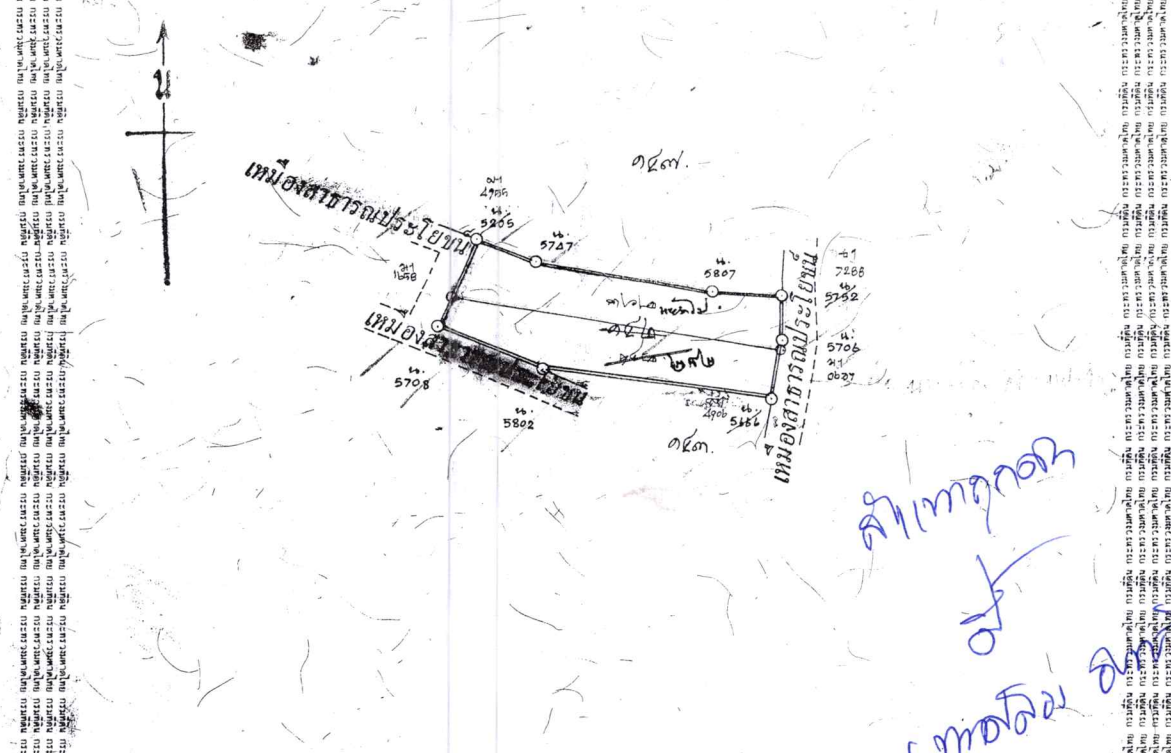

คำพิพากษา  
 ๕  
 ศาลปกครอง

ปลัดจังหวัด  
 (นายประวิทย์ วัฒน) ปลัดจังหวัด รักราชการแทน  
 ฝ่ายราชการจังหวัด  
 จาที่ ร.ต. (เสาว สุขุมบุญ) เจ้าพนักงานที่ดิน  
 ๓๕ - ๑๕๖๕๕๕

# สารบัญจดทะเบียน

| จดทะเบียน<br>วัน เดือน ปี         | ประเภท<br>การ<br>จดทะเบียน | ผู้เสียสัญญา                             | ผู้รับสัญญา   | เนื้อที่<br>ตามสัญญา |      | เนื้อที่<br>คงเหลือ |     | ราคา<br>ที่ดิน<br>โอนที่ดิน<br>ใหม่ | เจ้าพนักงานที่ดิน<br>ลงลายมือชื่อ<br>ประทับตรา |
|-----------------------------------|----------------------------|--|---|----------------------|------|---------------------|-----|-------------------------------------|--|
|                                   |                            |  |   | ไร่                  | งาน  | ไร่                 | งาน |                                     |  |
| วันที่ ๑๔<br>พฤษภาคม<br>๒๕๒๕      | โอน                        | นางนงนุช สืบแก้ว                         | ธนาคารเพื่อการเกษตร<br>และสหกรณ์การเกษตร  | ๕                    | - ๙๗ | -                   | -   | (ลงชื่อ) อำนไม่ออก                  |  |
|                                   |                            |  | (ผู้รับสัญญา)<br>จากนางนงนุช สืบแก้ว สัญญาที่... ฉบับที่...<br>ซึ่งจดทะเบียนไว้ที่นายอำเภอ...   |                      |      |                     |     |                                     |  |
| วันที่ ๒<br>มกราคม<br>๒๕๒๕        | แกวใหม่                    | 'สุทัศน์' ใต้ตกลงกัน                     | แกวใหม่   |                      |      |                     |     | (ลงชื่อ) อำนไม่ออก                  |  |
|                                   | โอน                        | เพิ่มแกวแกวใหม่                          | นางนงนุช สืบแก้ว  |                      |      |                     |     | วันที่ ร.ต. (ลงชื่อ) จันทน          |  |
|                                   |                            |  | จากนางนงนุช สืบแก้ว ไร่ ๒ งาน ๒๕๒๕<br>เป็นประโยชน์ ฉบับที่...<br>ซึ่งจดทะเบียนไว้ที่นายอำเภอ... |                      |      |                     |     |                                     |  |
| ๒๕ กรกฎาคม<br>๒๕๒๐                | โอน                        | ธนาคารเพื่อการเกษตร<br>และสหกรณ์การเกษตร | นางนงนุช สืบแก้ว  | ๕                    | - ๙๗ | -                   | -   | (นายสมบุญ อู่ปรา)                   |  |
|                                   | โอน                        | นางนงนุช สืบแก้ว                         | (ผู้โอน)  |                      |      |                     |     |                                     |  |
| ๒๕ กรกฎาคม<br>๒๕๒๐                | โอน                        | นางนงนุช สืบแก้ว                         | ธนาคารเพื่อการเกษตร<br>และสหกรณ์การเกษตร  | ๕                    | - ๙๗ | -                   | -   | (นายสมบุญ อู่ปรา)                   |  |
|                                   | โอน                        | นางนงนุช สืบแก้ว                         | นางนงนุช สืบแก้ว  |                      |      |                     |     |                                     |  |
|                                   |                            |  | (ผู้รับโอน)   |                      |      |                     |     |                                     |  |
| ๗ พฤษภาคม<br>๒๕๒๖                 | โอน                        | นางนงนุช สืบแก้ว                         | นางนงนุช สืบแก้ว  | ๕                    | - ๙๗ | -                   | -   | (นางสมบุญ อู่ปรา)                   |  |
|                                   | โอน                        | นางนงนุช สืบแก้ว                         | (ผู้โอน)  |                      |      |                     |     |                                     |  |
| วันที่ ๕<br>มกราคม<br>๒๕๒๘        | โอน                        | นางนงนุช สืบแก้ว                         | นางนงนุช สืบแก้ว  | ๕                    | - ๙๗ | -                   | -   | (นางสมบุญ อู่ปรา)                   |  |
|                                   | โอน                        | นางนงนุช สืบแก้ว                         | (ผู้โอน)  |                      |      |                     |     |                                     |  |
| วันที่ ๓๐<br>พฤษภาคม<br>พ.ศ. ๒๕๓๘ | โอน                        | นางนงนุช สืบแก้ว                         | ธนาคารเพื่อการเกษตร<br>และสหกรณ์การเกษตร  | ๕                    | - ๙๗ | -                   | -   | (นางสมบุญ อู่ปรา)                   |  |
|                                   | โอน                        | นางนงนุช สืบแก้ว                         | (ผู้รับโอน)   |                      |      |                     |     |                                     |  |
| วันที่ ๒๑<br>มกราคม<br>พ.ศ. ๒๕๔๒  | โอน                        | นางนงนุช สืบแก้ว                         | นางนงนุช สืบแก้ว  | ๕                    | - ๙๗ | -                   | -   | (นางสมบุญ อู่ปรา)                   |  |
|                                   | โอน                        | นางนงนุช สืบแก้ว                         | (ผู้โอน)  |                      |      |                     |     |                                     |  |
| วันที่ ๑๕<br>พฤษภาคม<br>๒๕๔๕      | โอน                        | นางนงนุช สืบแก้ว                         | นางนงนุช สืบแก้ว  | ๕                    | - ๙๗ | -                   | -   | (นางสมบุญ อู่ปรา)                   |  |
|                                   | โอน                        | นางนงนุช สืบแก้ว                         | (ผู้โอน)  |                      |      |                     |     |                                     |  |





บัตรประจำตัวประชาชน Thai National ID Card

เลขประจำตัวประชาชน 3 5402 00643 35 5  
Identification Number

ชื่อตัวและชื่อสกุล นาย ประเสริฐ แสงสว่าง

Name Mr. Prasert

Last name Sangsawang

เกิดวันที่ 26 ม.ค. 2497

Date of Birth 26 Jan. 1954

ศาสนา พุทธ

ที่อยู่ 145 หมู่ที่ 8 ต.ตำหนักธรรม

อ.หนองม่วงไข่ จ.แพร่

2 พ.ค. 2565

วันออกบัตร

2 May 2022

Date of Issue

นาย ประเสริฐ แสงสว่าง  
(นายธนาคาร จงจิระ)  
เจ้าพนักงานออกบัตร

ตลอดชีพ

วันหมดอายุ

LIFELONG

Date of Expiry



5408-03-05021049

ศึกษาภาคต่อ

*[Signature]*

(นายประเสริฐ) นช.แสงสว่าง



กรมที่ดิน กระทรวงมหาดไทย กรุงเทพมหานคร

กรมที่ดิน กระทรวงมหาดไทย กรุงเทพมหานคร

ตำแหน่งที่ดิน  
ระวาง ๕๐๙๕ IV ๙๐๒๐  
เลขที่ดิน ๖๓๕ ๓๐๙  
หน้าสำรวจ ๕๕๕  
ตำบล (แม่ค้ำ) อำเภอเมือง

โฉนดที่ดิน  
เลขที่ ๖๕๖๗  
เล่ม ๕๐ หน้า ๑๗  
อำเภอ (วังแก้ว) จังหวัด เพชร

โฉนดที่ดิน

เป็นหนังสือสำคัญแสดงกรรมสิทธิ์  
ออกโดยอาศัยอำนาจตามประมวลกฎหมายที่ดิน

ให้แก่ นรวิชัย สันนสารินทร์ สัญชาติ ไทย อยู่บ้านเลขที่ ๕ หมู่ที่ ๕  
ซอยบ้านแม่ค้ำ ต.แม่ค้ำ อ.เมือง จ.เพชร  
ที่ดินแปลงมีเนื้อประมาณ ๒ ไร่ ๑ งาน ๕๐ ตารางวา

มาตราส่วนในระวาง ๑:๕๐๐๐ รูปแผนที่ มาตราส่วน ๑:๕๐๐๐

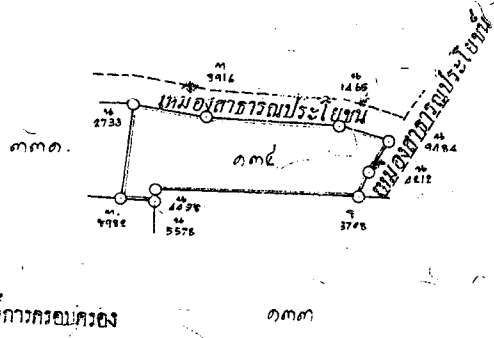

ออก ณ วันที่ ๒๕ ธันวาคม ๒๕๖๕ พุทธศักราช ๒๕๖๕ ณ กรุงเทพมหานคร  
จำที่ ร.ต.จิ (เสียด ชุ่มบุญ) เจ้าพนักงานที่ดิน

ผู้เขียนแผนที่  
ผู้ตรวจแผนที่  
หัวหน้าการ

๒๕ ๐๕๒๐๕๗

ผู้เขียนแผนที่  
ผู้ตรวจแผนที่  
หัวหน้าการ  
(ว่าที่ ร.ต. สิงห์โต ขจรวงศ์)  
ผู้อำนวยการเขตสำรวจออกโฉนดที่ดิน

เจ้าพนักงาน  
[Signature]

สำเนา  
27  
จังหวัด

สารบัญจดทะเบียน

| จดทะเบียน<br>วัน เดือน ปี                     | ประเภท<br>การ<br>จดทะเบียน | ผู้ให้สัญญา                    | ผู้รับสัญญา   | เนือดิน<br>ตามสัญญา |              | เนื้อดิน<br>คงเหลือ |              | ราคา<br>ซื้อขาย<br>เงินดดิน<br>ใหม่ | เจ้าพนักงาน<br>ลงลายมือชื่อ<br>ประจำตบตรา |                              |
|---|----------------------------|--------------------------------|---|---------------------|--------------|---------------------|--------------|-------------------------------------|---|------------------------------|
|   |                            |                                |   | ตาราง<br>วา         | ตาราง<br>วา  | ตาราง<br>วา         | ตาราง<br>วา  |                                     |   |                              |
| <del>วันที่ ๒๕<br/>สิงหาคม<br/>๒๕๒๓</del>     | <del>ทำนอง</del>           | <del>นางไดน พัดนสารินทร์</del> | <del>สหกรณ์การเกษตร<br/>จังหวัดสุราษฎร์ธานี<br/>(ผู้ให้สัญญา)</del> | <del>๖</del>        | <del>๑</del> | <del>๘๐</del>       | <del>-</del> | <del>-</del>                        | <del>30</del>                             | (ลงชื่อ) อานโมเอก            |
| <del>วันที่ ๑๔<br/>ตุลาคม<br/>พ.ศ. ๒๕๕๔</del> | <del>ดินนาถน</del>         | <del>นางไดน พัดนสารินทร์</del> | <del>สหกรณ์การเกษตร<br/>จังหวัดสุราษฎร์ธานี<br/>(ผู้ให้สัญญา)</del> | <del>๖</del>        | <del>๑</del> | <del>๘๐</del>       | <del>-</del> | <del>-</del>                        | <del>-</del>                              | <del>(ลงชื่อ) อานโมเอก</del> |
| วันที่ ๑๔<br>ตุลาคม<br>พ.ศ. ๒๕๕๔              | ดินนาถน<br>จำนอง           | นางไดน พัดนสารินทร์            | สหกรณ์การเกษตร<br>จังหวัดสุราษฎร์ธานี<br>(ผู้ให้สัญญา)              | ๖                   | ๑            | ๘๐                  | -            | -                                   | -   | (ลงชื่อ) อานโมเอก            |

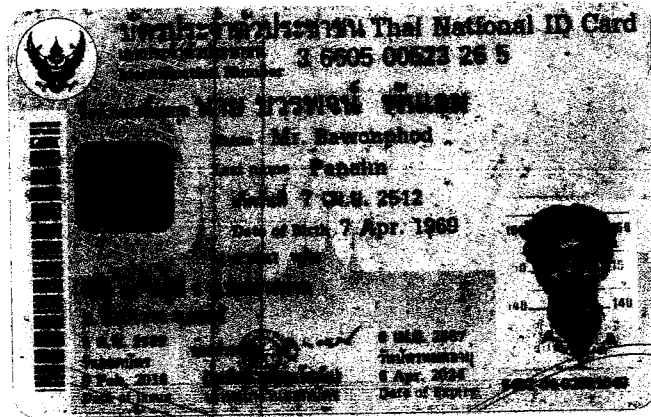

*Sawongphod Paphn*

โฉนดที่ดิน - กรมที่ดิน - กรุงเทพมหานคร

(น.ส. ๕๖.)



ตำแหน่งที่ดิน

เลขที่ ๕๐๔๕ IV ๓๐๒๐

เลขที่ดิน ๗๕๐ มอช

หน้าสำรวจ ๖๒๖

ตำบล (เมืองลาว) อำเภอเมือง

โฉนดที่ดิน

เลขที่ ๕๒๖๖

เล่ม ๕๓ หน้า ๑๙

อำเภอ เมืองลาว

จังหวัด เชียงใหม่

# โฉนดที่ดิน

เป็นหนังสือสำคัญแสดงกรรมสิทธิ์

ออกโดยอาศัยอำนาจตามประมวลกฎหมายที่ดิน

ให้แก่ นายทอง วงศ์ธรรมะกุล สัญชาติ ไทย อยู่บ้านเลขที่ ๓๐๗ หมู่ ๑

ถนน อำเภอเมืองเมืองลาว ตำบลเมืองเมืองลาว อำเภอเมือง จังหวัดเชียงใหม่

ที่ดินแปลงนี้เนื้อที่ประมาณ ๓๐ ไร่ ๓ งาน ๕๐ ตารางวา

มาตราส่วนในราว ๑:๕๐๐๐ รูปແນທຳ ມາຕຳລຳ ๑:๕๐๐๐

(นางวิไลวรรณ) ๒๘ ต.ค. ๒๕๕๘

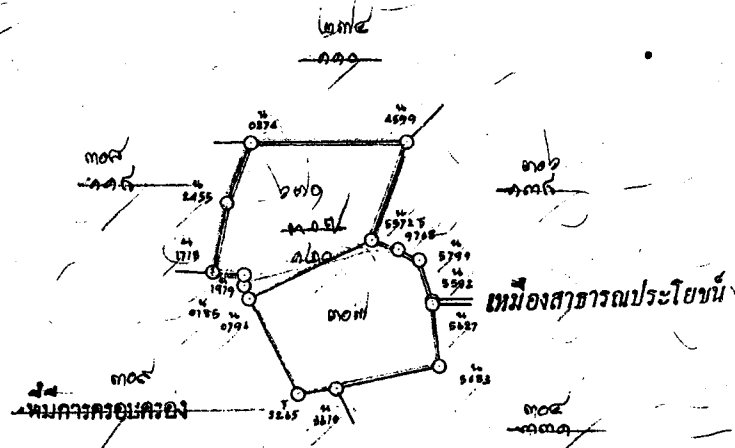

ออก ณ วันที่ ๒๘ ตุลาคม พุทธศักราช ๒๕๕๘  
เจ้าที่ ร.ต. (วิไลวรรณ) เจ้าพนักงานที่ดิน

หน้าสำรวจ ๖๒๖  
เลขที่ดิน ๗๕๐ มอช  
อำเภอเมืองเมืองลาว ตำบลเมืองเมืองลาว อำเภอเมือง จังหวัดเชียงใหม่  
หน้าสำรวจ ๖๒๖  
เลขที่ดิน ๗๕๐ มอช  
อำเภอเมืองเมืองลาว ตำบลเมืองเมืองลาว อำเภอเมือง จังหวัดเชียงใหม่

(ว่าที่ ร.ต. สิงห์โต สิงขรณ์)  
ผู้อำนวยการเห็นสำรวจออกโฉนดที่ดิน

สารบัญจกทะเบียน

| จกทะเบียน<br>วัน เดือน ปี | ประเภท<br>การ<br>จกทะเบียน | ชื่อผู้จดทะเบียน                        | ประเภท<br>ทรัพย์สิน | เลขที่<br>จดทะเบียน  |                      |                      | วันที่<br>จดทะเบียน<br>ใหม่ | เจ้าพนักงาน<br>ลงลายมือชื่อ<br>ประเทศ |
|---------------------------|----------------------------|---|---------------------|----------------------|----------------------|----------------------|-----------------------------|---------------------------------------|
|                           |                            |   |                     | เลขที่<br>โฉนดที่ดิน | เลขที่<br>โฉนดที่ดิน | เลขที่<br>โฉนดที่ดิน |                             |                                       |
| พ.ศ. ๒๕๓๓                 | โอน                        | นายทอง                                  | อสังหาริมทรัพย์     | ๑๑                   | ๒๖                   | ๕๐                   |                             |                                       |
| พ.ศ. ๒๕๓๓                 |                            |   |                     |                      |                      |                      |                             |                                       |
| พ.ศ. ๒๕๓๕                 | โอน                        | นางหลิม ยวงแก้ว                         | อสังหาริมทรัพย์     | ๑๑                   | ๒๖                   | ๕๐                   |                             |                                       |
| พ.ศ. ๒๕๓๕                 | โอน                        | นางสาวอรุณ                              | อสังหาริมทรัพย์     | ๑๑                   | ๒๖                   | ๕๐                   |                             |                                       |
| พ.ศ. ๒๕๓๕                 | โอน                        | เรืออากาศเอกหญิง<br>กัญยรัตน์ พูลทรัพย์ | อสังหาริมทรัพย์     | ๑๑                   | ๒๖                   | ๕๐                   |                             |                                       |
| พ.ศ. ๒๕๓๕                 | โอน                        | นางสาวกาญจนา ยวงแก้ว                    | อสังหาริมทรัพย์     | ๑๑                   | ๒๖                   | ๕๐                   |                             |                                       |
| พ.ศ. ๒๕๓๕                 | โอน                        | เรืออากาศเอกหญิง<br>กัญยรัตน์ พูลทรัพย์ | อสังหาริมทรัพย์     | ๑๑                   | ๒๖                   | ๕๐                   |                             |                                       |
| พ.ศ. ๒๕๓๖                 | โอน                        | นางสาวอรุณ                              | อสังหาริมทรัพย์     | ๑๑                   | ๒๖                   | ๕๐                   |                             |                                       |
| พ.ศ. ๒๕๓๖                 | โอน                        | เรืออากาศเอกหญิง<br>กัญยรัตน์ พูลทรัพย์ | อสังหาริมทรัพย์     | ๑๑                   | ๒๖                   | ๕๐                   |                             |                                       |
| พ.ศ. ๒๕๓๖                 | โอน                        | นางสาวกาญจนา<br>ยวงแก้ว                 | อสังหาริมทรัพย์     | ๑๑                   | ๒๖                   | ๕๐                   |                             |                                       |
| พ.ศ. ๒๕๓๖                 | โอน                        | นางสาวอรุณ                              | อสังหาริมทรัพย์     | ๑๑                   | ๒๖                   | ๕๐                   |                             |                                       |
| พ.ศ. ๒๕๓๖                 | โอน                        | เรืออากาศเอกหญิง<br>กัญยรัตน์ พูลทรัพย์ | อสังหาริมทรัพย์     | ๑๑                   | ๒๖                   | ๕๐                   |                             |                                       |
| พ.ศ. ๒๕๓๖                 | โอน                        | นางสาวกาญจนา<br>ยวงแก้ว                 | อสังหาริมทรัพย์     | ๑๑                   | ๒๖                   | ๕๐                   |                             |                                       |

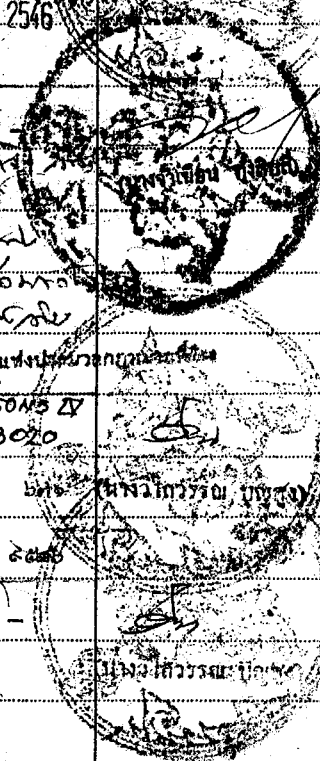

บัตรประจำตัวประชาชน Thai National ID Card  
 เลขประจำตัวประชาชน 3 5402 00100 46 0  
 Identification Number

นาย ณรงค์ ดวงตา  
 Name Mr. Narong  
 Last name Duangtadam

เกิด 18 พ.ค. 2508  
 Date of Birth 18 May 1965

ชาย 170 ซม.  
 Male 170 cm

สงขลา 240 หมู่ที่ 2 ต.หนองม่วงไข่  
 อ.หนองม่วงไข่ จ.สงขลา  
 29 ก.ย. 2014  
 29 Sep. 2014  
 (พ.ต.ท. ณรงค์ ดวงตา)  
 พ.ต.ท. ณรงค์ ดวงตา  
 พ.ต.ท. ณรงค์ ดวงตา

17 พ.ค. 2568  
 17 May 2023  
 5000-03-00291344

98 เมษายน 2014

187 ซม

สีเทา  
 ณรงค์ ดวงตา



**ตำแหน่งที่ดิน**  
 ราชว. ๕๐... ๖๐๓๓ ๕ ๓๐๑๐  
 เลขที่ดิน ๖๓๓ / ๓๐๖  
 หน้าสำรวจ ๕๐๕ / ๒๐๓๓  
 ตำบล เนินขาม อำเภอ เนินขาม จังหวัด นครสวรรค์

**โฉนดที่ดิน**  
 เลขที่ ๑๖๒๕  
 เล่ม ๑๖๖๕ หน้า ๒๕  
 อำเภอ เนินขาม จังหวัด นครสวรรค์

**โฉนดที่ดิน**  
**เป็นหนังสือสำคัญแสดงกรรมสิทธิ์**  
**ออกโดยอาศัยอำนาจตามประมวลกฎหมายที่ดิน**

ให้แก่ นายเนติคุณ สองสว่าง สัญชาติ ไทย อายุ ๓๕ ปี หมู่ ๒  
 ตำบล เนินขาม อำเภอ เนินขาม จังหวัด นครสวรรค์  
 ที่ดินแปลงนี้เนื้อที่ประมาณ ๒๐ ไร่ ๑๖ งาน ๕๐ ตารางวา

มาตราส่วนในราชว. ๑: ๕๐๐๐ **รูปแผนที่** มาตราส่วน ๑: ๕๐๐๐

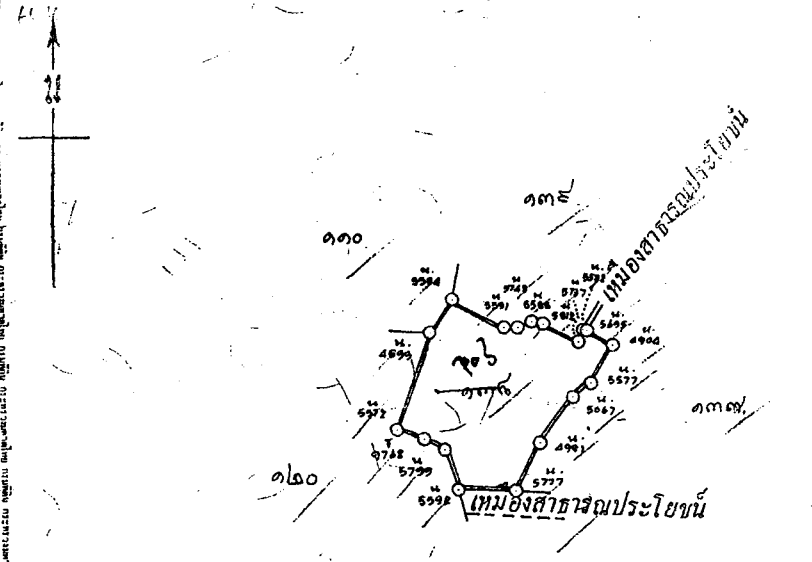

ออก ณ วันที่ ๒๐ / ๑๒ / ๒๕๕๗  
 จังหวัด นครสวรรค์  
 เจ้าพนักงานที่ดิน วิชาญ ชุ่มชื่น  
 (วิชาญ ชุ่มชื่น)  
 เจ้าพนักงานที่ดิน

เนติคุณ สองสว่าง  
 เลขที่ ๒๕ ๑๖๖๕ / ๒๕  
 อำเภอ เนินขาม จังหวัด นครสวรรค์

วิชาญ ชุ่มชื่น  
 เลขที่ ๒๕ ๑๖๖๕ / ๒๕  
 อำเภอ เนินขาม จังหวัด นครสวรรค์  
 (วิชาญ ชุ่มชื่น)  
 เจ้าพนักงานที่ดิน





สารบัญจดทะเบียน

| จดทะเบียน<br>วัน เดือน ปี           | ประเภท<br>การ<br>จดทะเบียน | ผู้เสีย<br>สัญญา                      | ผู้รับ<br>สัญญา   | เนอทดน<br>ตามสัญญา |             | เนอทดน<br>คงเหลือ |             |             | ระวาง<br>เลขที่<br>โฉนดที่ดิน<br>ใหม่ | เจ้าพนักงานที่ดิน<br>ลงลายมือชื่อ<br>ประทับตรา |
|-------------------------------------|----------------------------|---------------------------------------|---|--------------------|-------------|-------------------|-------------|-------------|---------------------------------------|--|
|                                     |                            |                                       |   | ไร่                | ตาราง<br>วา | ไร่               | ตาราง<br>วา | ตาราง<br>วา |                                       |  |
| วันที่ ๒๗<br>พฤษภาคม<br>๒๕๕๒        | จำนอง                      | นางสาว ส่องสว่าง                      | นาย กิ่งกมล เกษมทรัพย์  | ๒                  | ๑ ๕๐        | -                 | -           | -           | (ลงชื่อ) อานไม่ออก                    |  |
|                                     |                            |                                       | นางสาว กิ่งกมล เกษมทรัพย์<br>(ผู้รับมอบ)  |                    |             |                   |             |             |                                       |  |
| วันที่ ๑๓<br>พฤษภาคม<br>๒๕๕๕        | แก้ใหล<br>โอน<br>นันทนาการ | ผู้สัญญาได้แก่ นาย กิ่งกมล เกษมทรัพย์ | นางสาว กิ่งกมล เกษมทรัพย์   |                    |             |                   |             |             | (ลงชื่อ) อานไม่ออก<br>(ต่อหน้า)       |  |
|                                     |                            |                                       | นางสาว กิ่งกมล เกษมทรัพย์<br>ขอรับกรรมสิทธิ์แก่ที่ดิน อันมีโฉนด<br>เป็นของตนเอง นพ. ๑๓ มีที่เลข ๒๕๕๕<br>ซึ่งจดทะเบียนไว้ ก่อนนาย กิ่งกมล เกษมทรัพย์ |                    |             |                   |             |             |                                       |  |
| วันที่ ๒๕<br>พฤษภาคม<br>๒๕๕๖        | จำนอง                      | นางสาว ส่องสว่าง                      | นาย กิ่งกมล เกษมทรัพย์  | ๒                  | ๑ ๕๐        | -                 | -           | -           | ๑๗                                    |  |
|                                     |                            |                                       | นางสาว กิ่งกมล เกษมทรัพย์<br>(ผู้รับมอบ)  |                    |             |                   |             |             |                                       |  |
| วันที่ ๒๕<br>พฤษภาคม<br>๒๕๕๖        | ขาย                        | นางสาว ส่องสว่าง                      | นางสาว สมัย สุติราช   | ๒                  | ๑ ๕๐        | -                 | -           | -           |                                       |  |
|                                     |                            |                                       | นางสาว ส่องสว่าง<br>(ผู้โอน)  |                    |             |                   |             |             |                                       |  |
| วันที่ ๐<br>กุมภาพันธ์<br>พ.ศ. ๒๕๕๘ | จำนอง                      | นางสาว สมัย สุติราช                   | นางสาว วรณนรี วรรณ  | ๒                  | ๐ ๕๐        | -                 | -           | -           |                                       |  |
|                                     |                            |                                       | นางสาว วรณนรี วรรณ<br>(ผู้โอน)  |                    |             |                   |             |             |                                       |  |
| วันที่ 14<br>กรกฎาคม<br>พ.ศ. ๒๕๕๙   | ไถ่ถอนจาก<br>จำนอง         | นางสาว วรณนรี วรรณ                    | นางสาว สมัย สุติราช   | ๒                  | 1 90        | -                 | -           | -           |                                       |  |
|                                     |                            |                                       | นางสาว สมัย สุติราช<br>(ผู้ไถ่ถอน)  |                    |             |                   |             |             |                                       |  |
| วันที่ ๕<br>มีนาคม<br>พ.ศ. ๒๕๖๐     | ขาย                        | นางสาว สมัย สุติราช                   | นาย ชงชัย ศิริกิจวิญญูกุล   | ๒                  | ๐ ๕๐        | -                 | -           | -           |                                       |  |
|                                     |                            |                                       | นาย ชงชัย ศิริกิจวิญญูกุล   |                    |             |                   |             |             |                                       |  |
| วันที่ 6<br>มีนาคม<br>พ.ศ. ๒๕๖๐     | ให้รวม<br>สามโฉนด          | นาย ชงชัย ศิริกิจวิญญูกุล             | นาย ชงชัย ศิริกิจวิญญูกุล   | ๒                  | 1 90        | -                 | -           | -           |                                       |  |
|                                     |                            |                                       | นาย ชงชัย ศิริกิจวิญญูกุล   |                    |             |                   |             |             |                                       |  |

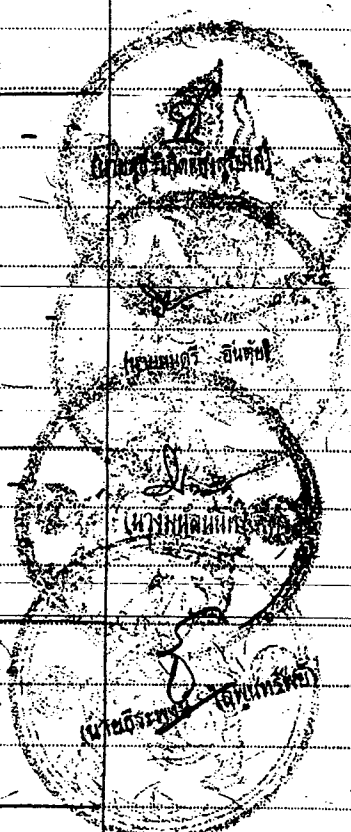



สารบัญจดทะเบียน

| จดทะเบียน<br>วัน เดือน ปี         | ประเภท<br>การ<br>จดทะเบียน       | ผู้ให้สัญญา   | ผู้รับสัญญา  | เนื้อที่<br>ตามสัญญา |         | เนื้อที่<br>คงเหลือ |     |         | รายการ<br>เลขที่<br>โฉนดที่ดิน<br>ใหม่             | เจ้าพนักงานที่ดิน<br>ลงลายมือชื่อ ประทับตรา |
|-----------------------------------|----------------------------------|---|--|----------------------|---------|---------------------|-----|---------|--|---|
|                                   |                                  |   |  | ไร่                  | ตารางวา | ไร่                 | งาน | ตารางวา |  |   |
| วันที่ ๒๕<br>ตุลาคม<br>๒๕๑๖       | จำหน่าย                          | นายสมิทธิ์ สองสว่าง                                     | นางสาวเพ็ญทิวาภรณ์<br>และ น.ท.กมลทิพย์ เกตุธรรม<br>(ผู้รับจำหน่าย)<br>นางสงัดตามหนังสือสัญญาขายของ ฉบับที่ ๒๖<br>ซึ่งจดทะเบียนไว้ที่นายอำเภอวังทอง | ๕                    | - ๒๗    | -                   | -   | -       | (ลงชื่อ) อ่านไม่ออก                                |   |
| วันที่ ๑๓<br>มีนาคม<br>๒๕๒๕       | แก่ใจหนึ่ง<br>จำหน่าย            | อุทิศบุญไต่ตอกของ<br>อ.ท.จันทน์<br>๒๕๒๕                 | โฉนดที่ดิน<br>โฉนดที่ดินที่ ๑๓<br>โฉนดที่ดินที่ ๑๓<br>โฉนดที่ดินที่ ๑๓<br>โฉนดที่ดินที่ ๑๓<br>โฉนดที่ดินที่ ๑๓                                     | ๑                    | - ๒๗    | -                   | -   | -       | (ลงชื่อ) อ่านไม่ออก<br>จ.ท.<br>(ลงชื่อ) อ่านไม่ออก |   |
| วันที่ ๒๕<br>พฤษภาคม<br>พ.ศ. ๒๕๒๖ | จำหน่าย<br>แก่ใจหนึ่ง<br>จำหน่าย | นางสมิทธิ์ สองสว่าง<br>และ นางจันทน์<br>(ผู้รับจำหน่าย) | นางสมิทธิ์ สองสว่าง<br>(ผู้ไต่ตอก)   | ๕                    | - ๒๗    | -                   | -   | -       | ๑๓   |   |
| ๓๐ มิถุนายน<br>๒๕๒๖               | ขาย<br>โฉนดที่ดิน                | นางสมิทธิ์ สองสว่าง                                     | นางสมิทธิ์ สุกิราช   | ๕                    | - ๒๗    | -                   | -   | -       |  |   |
| วันที่ ๑๕<br>กันยายน<br>พ.ศ. ๒๕๔๔ | จำหน่าย                          | นางสมิทธิ์ สุกิราช                                      | นายทองเหิน ชักฝ่าย<br>(ผู้รับจำหน่าย)  | ๕                    | - ๒๗    | -                   | -   | -       | (ลงชื่อ) อ่านไม่ออก                                |   |
| วันที่ ๒๖<br>พฤษภาคม<br>พ.ศ. ๒๕๔๕ | โฉนดที่ดิน<br>จำหน่าย            | นางทองเหิน ชักฝ่าย                                      | นางสมิทธิ์ สุกิราช<br>(ผู้โฉนด)  | ๕                    | - ๒๗    | -                   | -   | -       |  |   |
| วันที่ ๒๖<br>พฤษภาคม<br>พ.ศ. ๒๕๔๕ | ขาย                              | นางสมิทธิ์ สุกิราช                                      | นายธงชัย ศิริกิจวิญญูกุล   | ๕                    | - ๒๗    | -                   | -   | -       |  |   |
| วันที่ 6<br>มีนาคม<br>พ.ศ. ๒๕๖๐   | ให้รวม<br>สามโฉนด                | นายธงชัย ศิริกิจวิญญูกุล                                | นายธงชัย ศิริกิจวิญญูกุล   | 9                    | - 27    | -                   | -   | -       | (ลงชื่อ) อ่านไม่ออก                                |   |

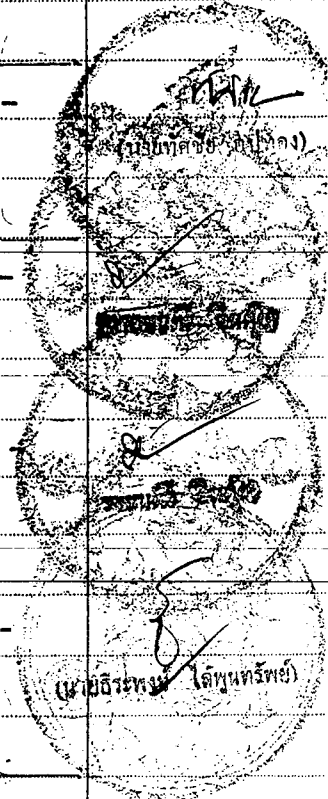



บัตรประจำตัวประชาชน Thai National ID Card  
เลขประจำตัวประชาชน 3 5402 00113 95 0  
Identification Number

ชื่อตัวและชื่อสกุล นาย อิด แสนขันธุ์

Name Mr. Ait

Last name Saenkhan

เกิดวันที่ 10 เม.ย. 2506

Date of Birth 10 Apr. 1963

ศาสนา พุทธ

ที่อยู่ 14/1 หมู่ที่ 8 ต.ตำหนักธรรม

อ.หนองม่วงไข่ จ.แพร่

8 เม.ย. 2559

วันออกบัตร

8 Jun. 2016

Date of Issue

รองอธิบดี  
(ผู้บังคับการ-โยธา)  
เจ้าพนักงานโยธา

9 เม.ย. 2568

วันบัตรหมดอายุ

9 Apr. 2025

Date of Expiry

5402-02-06081016



BORA-7.2-03-2559



ประเทศไทย  
THAILAND

JT3-1019048-91

ลิ้ม แซ่กตอง

อึ้ง แซ่หงษ์

# สารบัญจดทะเบียน

| จดทะเบียน<br>วัน เดือน ปี         | ประเภท<br>การ<br>จดทะเบียน       | ผู้เสีย<br>สัญญา     | ผู้รับ<br>สัญญา                                | เนื้อที่<br>ตามสัญญา |     | เนื้อที่<br>คงเหลือ |     | ราคา<br>เลขที่<br>โฉนดที่ดิน<br>ใหม่ | เจ้าพนักงาน<br>ลงลายมือชื่อ<br>ระดับต.                  |
|-----------------------------------|----------------------------------|----------------------|--|----------------------|-----|---------------------|-----|--------------------------------------|---|
|                                   |                                  |                      |  | ไร่                  | งาน | ไร่                 | งาน |                                      |   |
| วันที่ ๒๕<br>มิถุนายน<br>๒๕๒๓     | จำนอง                            | นางโชน พัฒนาสารินทร์ | สหกรณ์การเกษตร<br>รัตนวงศากิจ<br>(ผู้รับจำนอง) | ๒                    | ๓   | ๕๐                  | -   | -                                    | (ลงชื่อ) อานไม่ออก<br>ที่ ร.๓<br>(ลายมือชื่อ อานไม่ออก) |
| ๒๐ มกราคม<br>๒๕๒๓                 | ไม่ถอน<br>จากจำนอง<br>เป็นประกัน | นางโชน พัฒนาสารินทร์ | สหกรณ์การเกษตรรัตนวงศากิจ<br>(ผู้รับจำนอง)     | ๒                    | ๓   | ๕๐                  | -   | -                                    | (ลายมือชื่อ อานไม่ออก)                                  |
| ๒๐ มกราคม<br>๒๕๒๓                 | จำนอง<br>เป็นประกัน              | นางโชน พัฒนาสารินทร์ | สหกรณ์การเกษตรรัตนวงศากิจ<br>(ผู้รับจำนอง)     | ๒                    | ๓   | ๕๐                  | -   | -                                    | (ลายมือชื่อ อานไม่ออก)                                  |
| ๒ กรกฎาคม<br>๒๕๒๓                 | ไม่ถอน<br>จำนอง<br>เป็นประกัน    | นางโชน พัฒนาสารินทร์ | สหกรณ์การเกษตรรัตนวงศากิจ<br>(ผู้รับจำนอง)     | ๒                    | ๓   | ๕๐                  | -   | -                                    | (ลายมือชื่อ อานไม่ออก)                                  |
| ๒ กรกฎาคม<br>๒๕๒๓                 | ขอรวม<br>โฉนด                    | นางโชน พัฒนาสารินทร์ | นางสมจิตต์ หนึ่งดี                             | ๒                    | ๓   | ๕๐                  | -   | -                                    | (นายสมนึก ขวมนาม)                                       |
| วันที่ ๕<br>มิถุนายน<br>พ.ศ. ๒๕๒๓ | ขาย                              | นายสมคิด หนึ่งดี     | นายบุญช่วย แสนพันธ์                            | ๒                    | ๓   | ๕๐                  | -   | -                                    | (ลายมือชื่อ นายบุญช่วย แสนพันธ์)                        |
| วันที่ ๑๒<br>ธันวาคม<br>พ.ศ. ๒๕๒๓ | สิทธิจำนอง<br>เปลี่ยน            | นายบุญช่วย แสนพันธ์  | สหกรณ์การเกษตรรัตนวงศากิจ<br>(ผู้รับสิทธิ)     | ๒                    | ๓   | ๕๐                  | -   | -                                    | (ลายมือชื่อ นายบุญช่วย แสนพันธ์)                        |
| วันที่ ๒๕<br>พฤษภาคม<br>พ.ศ. ๒๕๒๓ | ไม่ถอน<br>จากจำนอง<br>เป็นประกัน | นางโชน พัฒนาสารินทร์ | สหกรณ์การเกษตรรัตนวงศากิจ<br>(ผู้ไม่ถอน)       | ๒                    | ๓   | ๕๐                  | -   | -                                    | (ลายมือชื่อ อานไม่ออก)                                  |
| วันที่ ๑๕<br>กรกฎาคม<br>พ.ศ. ๒๕๒๓ | จำนอง<br>เป็นประกัน              | นายบุญช่วย แสนพันธ์  | สหกรณ์การเกษตรรัตนวงศากิจ<br>(ผู้รับจำนอง)     | ๒                    | ๓   | ๕๐                  | -   | -                                    | (ลายมือชื่อ นายบุญช่วย แสนพันธ์)                        |

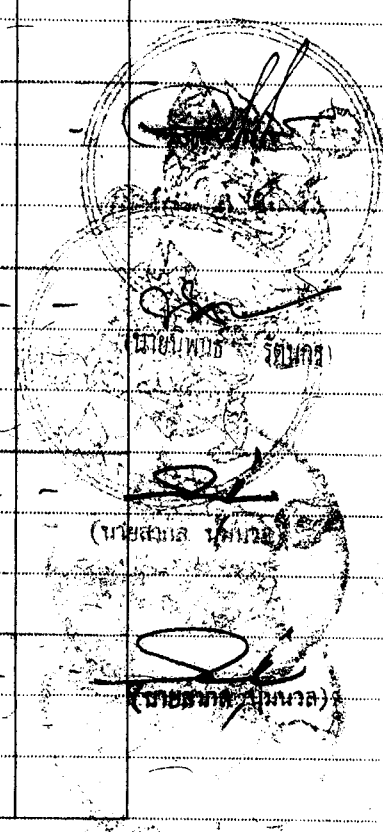



(น.ส. ๕ ๖ ๗)

**ตำแหน่งที่ดิน**  
 5045 3020  
 ระวาง ๕๐๖  
 เลขที่ดิน ๑๕๐/๒๗๕  
 หน้าสำรวจ ๕๗๘  
 ตำบล แม่คำมี

**โฉนดที่ดิน**  
 เลขที่ ๑๕๖๗  
 เล่ม ๕๐ หน้า ๕๗  
 อำเภอ (รองควง)หนองควง  
 จังหวัด แพร่

สำนักงาน  
 ๒๗  
 จังหวัด

# โฉนดที่ดิน

เป็นหนังสือสำคัญแสดงกรรมสิทธิ์  
 ออกโดยอาศัยอำนาจตามประมวลกฎหมายที่ดิน

ให้แก่ นาย โคน กลุ่มสหกรณ์การเกษตร ตำบลแม่คำมี อำเภอ (รองควง)หนองควง จังหวัด แพร่  
 จำนวน ๒ ไร่ ๒ งาน  
 เนื้อที่ ๒ ไร่ ๒ งาน  
 คิดเป็นเงินค่าโฉนดที่ดิน ๑๕,๐๐๐ บาท  
 คิดเป็นเงินค่าจดทะเบียน ๑,๕๐๐ บาท  
 คิดเป็นเงินค่าภาษี ๑,๕๐๐ บาท

มาตราส่วนในระวาง ๑: ๕๐๐๐ **รูปแนบที่** มาตราส่วน ๑: ๕๐๐๐

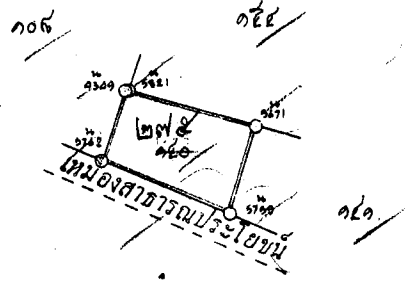

ออก ณ วันที่



เจ้าที่ ร.ต. ...  
 (เสถียร ชุ่มปลูก)  
 เจ้าพนักงานที่ดิน

นาย ...  
 นาย ...  
 นาย ...

นาย ...  
 นาย ...  
 นาย ...

๐๐๒๐๒๑

(เจ้าที่ ร.ต. สิบหัด หิเชษฐวงศ์)



บัตรประจำตัวประชาชน Thai National ID Card  
 เลขประจำตัวประชาชน Identification Number 3 5402 00616 93 5

ชื่อต้นและชื่อสกุล นาย ประดิษฐ์ พรหมมูล

Name Mr Pradit

Last name Prommoon

เกิดวันที่ 19 มี.ค. 2513

Date of Birth 19 Mar. 1970

ศาสนา พุทธ

ที่อยู่ 58/1 หมู่ที่ 8 ต.ไผ่โพน

อ.ร่องกวาง จ.แพร่

11 พ.ค. 2559

วันออกบัตร

11 May 2016

Date of Issue

รอยตำรวจไทย

(ลูกศรชี้จุดใส่บัตร)

เจ้าพนักงานออกบัตร

18 มี.ค. 2568

วันบัตรหมดอายุ

18 Mar. 2025

Date of Expiry

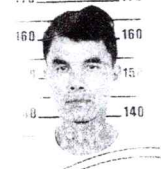

5402-03-05111526

*Handwritten blue ink notes:*  
 3540200616935  
 58/1 หมู่ที่ 8 ต.ไผ่โพน  
 อ.ร่องกวาง จ.แพร่

*Handwritten blue ink notes:*  
 ล้ำ 6 หน้า ลาก ดั่ง  
 Y  
 ประดิษฐ์ พรหมมูล  
 Y





(น.ส.๑.๗.)



ตำแหน่งที่ดิน  
 ราชทิน ๕๐๗๕ IV 3022  
 เลขที่ดิน ๑๕๕  
 หน้าสำรวจ ๒๕๕  
 ตำบล เมทนี

โฉนดที่ดิน  
 เลขที่ ๒๑๑๒๓  
 เล่ม ๒๑๒ หน้า ๒๓  
 อำเภอ (เวียงจันทน์) ท้อง  
 จังหวัด เวียงจันทน์

**โฉนดที่ดิน**  
**เป็นหนังสือสำคัญแสดงกรรมสิทธิ์**  
**ออกโดยอาศัยอำนาจตามประมวลกฎหมายที่ดิน**

ในเขต **เขตเมือง** พัดแปลงที่ดิน **เลขที่ดิน ๑๕๕** ยานแปลงเลขที่ **๒๑** เนื้อที่ **๒** ไร่ **๒๕** งาน **๒๕** ตารางวา  
 ตำบล **เมทนี** อำเภอ **เวียงจันทน์** จังหวัด **เวียงจันทน์**  
 โฉนดที่ดิน **๒๑๑๒๓** เล่ม **๒๑๒** หน้า **๒๓**  
 ออกโฉนดที่ดินให้ **นาย [ชื่อ]** ผู้มีกรรมสิทธิ์ที่ดิน

ขนาดที่ดินในระนาบ **๑. ๕๐๐๐** ไร่ **๒๕๕** งาน **๒๕** ตารางวา **๑. ๕๐๐๐** ตารางวา

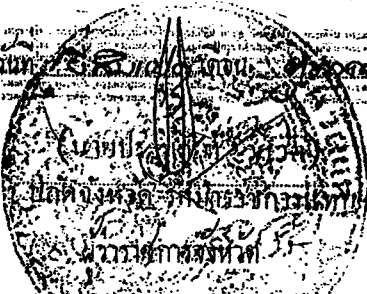
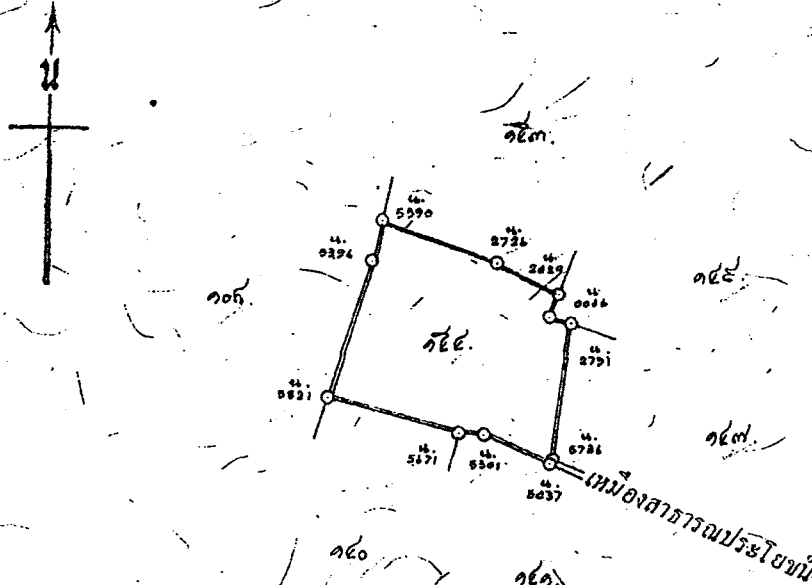

เจ้าพนักงานที่ดิน  
 (ชื่อ นามสกุล)  
 เจ้าพนักงานที่ดิน

นาย [ชื่อ] ผู้มีกรรมสิทธิ์ที่ดิน  
 นาย [ชื่อ] ผู้มีกรรมสิทธิ์ที่ดิน  
 นาย [ชื่อ] ผู้มีกรรมสิทธิ์ที่ดิน  
 นาย [ชื่อ] ผู้มีกรรมสิทธิ์ที่ดิน

สำรบัญจดทะเบียน (ใบต่อ น.ส.๘ จ.)

| จดทะเบียน<br>วัน เดือน ปี         | ประเภท<br>การ<br>จดทะเบียน   | ผู้<br>ให้สัญญา    | ผู้<br>รับสัญญา            | เนื้อที่<br>ตามสัญญา |     |    | เนื้อที่<br>คงเหลือ |     |    | ราคา<br>เลขที่<br>โฉนดที่ดิน | เจ้าพนักงาน<br>สงวน<br>สงวน<br>นายอำเภอ<br>นายเขต |
|-----------------------------------|------------------------------|--------------------|----------------------------|----------------------|-----|----|---------------------|-----|----|------------------------------|---|
|                                   |                              |                    |                            | ไร่                  | งาน | วา | ไร่                 | งาน | วา |                              |   |
| วันที่ ๓๐<br>ธันวาคม<br>พ.ศ. ๒๕๕๓ | โอนจาก<br>โฉนดรวม<br>สองแปลง | บุตรกรรไกร อิศร์   | ทสมศักดิ์ เม่น<br>(ผู้โอน) | ๙                    | ๑   | ๗๗ | -                   | -   | -  | -                            |   |
| วันที่ ๓๐<br>ธันวาคม<br>พ.ศ. ๒๕๕๓ | ท                            | เขตผลิต<br>พื้นที่ | เขตผลิต<br>พื้นที่         | ๙                    | ๑   | ๗๗ | -                   | -   | -  | -                            |   |

**บัตรประจำตัวประชาชน Thai National ID Card**  
 เลขประจำตัวประชาชน Identification Number **3 5402 00110 25 0**

ชื่อส่วนกลาง ชื่อ นามสกุล **นาย แสง ธรรมจักร**  
 Name **Mr. Sahaeong**

ชื่อส่วนกลาง นามสกุล **นาย แสง ธรรมจักร**  
 Last name **Thammachak**

เกิดวันที่ **6 มี.ค. 2484**  
 Date of Birth **6 Mar. 1943**

ชื่อส่วนกลาง นามสกุล **นาย แสง ธรรมจักร**  
 Address **ต.พนาพร อ.พนาพร จ.บุรีรัมย์ 31120**

ชื่อส่วนกลาง นามสกุล **นาย แสง ธรรมจักร**  
 Date of Issue **4 Dec. 2021**

ชื่อส่วนกลาง นามสกุล **นาย แสง ธรรมจักร**  
 Date of Expiry **LIFELONG**

ชื่อส่วนกลาง นามสกุล **นาย แสง ธรรมจักร**  
 ID Number **5408-02-12061421**

*Handwritten notes in Thai script:*  
 - A large diagonal line with text: "ชื่อส่วนกลาง นามสกุล นาย แสง ธรรมจักร" (Central name and surname: Mr. Sahaeong Thammachak)  
 - "ชื่อส่วนกลาง นามสกุล นาย แสง ธรรมจักร" (Central name and surname: Mr. Sahaeong Thammachak)  
 - "ชื่อส่วนกลาง นามสกุล นาย แสง ธรรมจักร" (Central name and surname: Mr. Sahaeong Thammachak)

**BORA-10.8-05-2563**

**ประเทศไทย THAILAND**

**ME3-1494749-01**



# สารบัญจดทะเบียน

| จดทะเบียน<br>วัน เดือน ปี | ประเภท<br>การ<br>จดทะเบียน | ผู้ให้สัญญา   | ผู้รับสัญญา  | เนื้อที่<br>ตามสัญญา |     |         | เนื้อที่<br>คงเหลือ |     |         | รายการ<br>เลขที่<br>โฉนดที่ดิน<br>ใหม่  | เจ้าพนักงานที่ดิน<br>ลงลายมือชื่อ ประสงค์ |
|---------------------------|----------------------------|---|--|----------------------|-----|---------|---------------------|-----|---------|---|---|
|                           |                            |   |  | ไร่                  | งาน | ตารางวา | ไร่                 | งาน | ตารางวา |   |   |
| ๑๕<br>พ.ค. ๒๕๒๐           | จำหน่าย                    | นาย กษณะ มี   | ขนาดพื้นที่ ๓๓๓ ตารางวา<br>และที่ดิน ๓๓๓ ตารางวา<br>(อยู่ในโฉนด)<br>ที่ดินโฉนดที่ดินที่ ๑๒๓๓ กรุงเทพมหานคร<br>ที่ดินโฉนดที่ดินที่ ๑๒๓๓ กรุงเทพมหานคร | ๓                    | ๓๓  |         | -                   | -   | -       |   |   |
| ๑๓<br>กุมภาพันธ์ ๒๕๒๕     | จดทะเบียน                  | คู่สัญญาได้ตกลงเกิดใหม่พร้อมจำหน่ายที่ดินโฉนดที่ดินที่ ๑๓๓๓ | โฉนดที่ดินที่ ๑๓๓๓ กรุงเทพมหานคร<br>โฉนดที่ดินที่ ๑๓๓๓ กรุงเทพมหานคร   |                      |     |         |                     |     |         | เจ้าพนักงานที่ดิน<br>(ต่อจาก หน้า ๑๓๓๓) |   |
| ๒๐<br>พฤษภาคม ๒๕๒๗        | จำหน่าย                    | นาย กษณะ มี   | ขนาดพื้นที่ ๑๗ ตารางวา<br>(อยู่ในโฉนด)   | ๑                    | ๗   |         | -                   | -   | -       |   |   |
| ๒๐<br>พฤษภาคม ๒๕๒๗        | จำหน่าย                    | นาย กษณะ มี   | ขนาดพื้นที่ ๑๗ ตารางวา<br>(อยู่ในโฉนด)   | ๑                    | ๗   |         | -                   | -   | -       |   |   |
| ๑๓<br>มิถุนายน พ.ศ. ๒๕๓๓  | จำหน่าย                    | นาย กษณะ มี   | ขนาดพื้นที่ ๑๗ ตารางวา<br>(อยู่ในโฉนด)   | ๑                    | ๗   |         | -                   | -   | -       | นาย นำไทย เอื้อวิทยา                    |   |
| ๑๓<br>มิถุนายน พ.ศ. ๒๕๓๓  | จำหน่าย                    | นาย กษณะ มี   | ๑. นาย กษณะ มี<br>๒. นาย กษณะ มี<br>๓. นาย กษณะ มี<br>๔. นาย กษณะ มี<br>๕. นาย กษณะ มี<br>๖. นาย กษณะ มี<br>๗. นาย กษณะ มี<br>๘. นาย กษณะ มี         | ๑                    | ๗   |         | -                   | -   | -       | นาย นำไทย เอื้อวิทยา                    |   |
| ๑๓<br>พฤษภาคม พ.ศ. ๒๕๓๕   | จำหน่าย                    | นาย กษณะ มี   | ขนาดพื้นที่ ๑๗ ตารางวา<br>(อยู่ในโฉนด)   | ๑                    | ๗   |         | -                   | -   | -       |   |   |
| ๑๓<br>พฤษภาคม พ.ศ. ๒๕๓๕   | จำหน่าย                    | นาย กษณะ มี   | ขนาดพื้นที่ ๑๗ ตารางวา<br>(อยู่ในโฉนด)   | ๑                    | ๗   |         | -                   | -   | -       |   |   |

สารบัญจดทะเบียน (ใบต่อ น.ส.๔ จ.)

| จดทะเบียน<br>วัน เดือน ปี | ประเภท<br>การ<br>จดทะเบียน           | ผู้ให้สัญญา  | ผู้รับสัญญา  | เนื้อที่คน<br>ตามสัญญา |     |         | เนื้อที่คน<br>คงเหลือ |     |         | ระวาง<br>เลขที่<br>โฉนดที่ดิน<br>ใหม่ | เจ้าพนักงานที่ดิน<br>ลงลายมือชื่อ ประทับตรา |
|---------------------------|--------------------------------------|--|--|------------------------|-----|---------|-----------------------|-----|---------|---------------------------------------|---|
|                           |                                      |  |  | ไร่                    | งาน | ตารางวา | ไร่                   | งาน | ตารางวา |                                       |   |
| พ.ศ. 2546<br>เมษายน 2     | โอนมรดก<br>เฉพาะส่วน<br>ระหว่างจำนอง | 1. นายจำลอง กัญะมี<br>2. นางประเทียร วงศ์ขันธ์แก้ว<br>3. นางสาววิจวน กัญะมี<br>4. นายเสวก กัญะมี<br>5. นายพนัส กัญะมี<br>6. นางทองสุข ชูเชิด<br>7. นางสังเวียน ชมภูมิ่ง    | 1. นางศิริลักษณ์ เหล็กกล้า<br>2. นายจำลอง กัญะมี<br>3. นางประเทียร วงศ์ขันธ์แก้ว<br>4. นางสาววิจวน กัญะมี<br>5. นายพนัส กัญะมี<br>6. นางทองสุข ชูเชิด<br>7. นางสังเวียน ชมภูมิ่ง | 17                     | 3   | 33      | -                     | -   | -       | (นายสีพงษ์ สอนเพ็ง)                   |   |
| พ.ศ. 2551<br>มิถุนายน     | โอนมรดก<br>เฉพาะส่วน                 | 1. นางศิริลักษณ์ เหล็กกล้า<br>2. นายจำลอง กัญะมี<br>3. นางประเทียร กัญะมี<br>4. นางสาววิจวน กัญะมี<br>5. นายพนัส กัญะมี<br>6. นางทองสุข ชูเชิด<br>7. นางสังเวียน ชมภูมิ่ง  | 1. นายสรชัย กัญะมี<br>2. นางศิริลักษณ์ เหล็กกล้า<br>3. นายจำลอง กัญะมี<br>4. นางประเทียร กัญะมี<br>5. นางสาววิจวน กัญะมี<br>6. นางทองสุข ชูเชิด<br>7. นางสังเวียน ชมภูมิ่ง       | 17                     | 3   | 33      | -                     | -   | -       | (นายสีพงษ์ สอนเพ็ง)                   |   |
| พ.ศ. 2550<br>มิถุนายน     | โอนมรดก<br>เฉพาะส่วน                 | 1. นายสรชัย กัญะมี<br>2. นางศิริลักษณ์ เหล็กกล้า<br>3. นายจำลอง กัญะมี<br>4. นางประเทียร กัญะมี<br>5. นางสาววิจวน กัญะมี<br>6. นางทองสุข ชูเชิด<br>7. นางสังเวียน ชมภูมิ่ง | 1. นายสรชัย กัญะมี<br>2. นางศิริลักษณ์ เหล็กกล้า<br>3. นายจำลอง กัญะมี<br>4. นางประเทียร กัญะมี<br>5. นางสาววิจวน กัญะมี<br>6. นางทองสุข ชูเชิด<br>7. นางสังเวียน ชมภูมิ่ง       | 17                     | 3   | 33      | -                     | -   | -       | (นายสีพงษ์ สอนเพ็ง)                   |   |
| พ.ศ. 2550<br>มิถุนายน     | โอน                                  | 1. นายสรชัย กัญะมี<br>2. นางศิริลักษณ์ เหล็กกล้า<br>3. นายจำลอง กัญะมี<br>4. นางประเทียร กัญะมี<br>5. นางสาววิจวน กัญะมี<br>6. นางทองสุข ชูเชิด<br>7. นางสังเวียน ชมภูมิ่ง | นายวิรัตน์ อองคสี  | 17                     | 3   | 33      | -                     | -   | -       | (นายสีพงษ์ สอนเพ็ง)                   |   |





กรมส่งเสริมการค้าระหว่างประเทศ

เลขที่ 5045II 3020

เลขที่ ๒๑๖ ๖

ประเภท ใบอนุญาต **ใบอนุญาต**

ทำขึ้น สำหรับ **เป็นหนังสือสำคัญแสดงกรรมสิทธิ์**

**อสังหาริมทรัพย์ประเภทที่ดิน**

*[Faded text, likely containing details of the property and license terms]*

ภาคหน้าราคา ๑,๕๐๐

รูปแนบ

ภาคหลังราคา ๑,๕๐๐

*[Handwritten signatures and stamps, including a circular official seal]*

351,250





# การบัญชีทางเทคโนโลยี

| ลำดับ | วันที่ | คำอธิบาย | ประเภท | มูลค่า |     |    | รวม        | หมายเหตุ |
|-------|--------|----------|--------|--------|-----|----|------------|----------|
|       |        |          |        | บาท    | สต. | ท. |            |          |
| 1     |        | ...      |        |        |     |    | (note) ... |          |
| 2     |        | ...      |        |        |     |    | ...        |          |
| 3     |        | ...      |        |        |     |    | ...        |          |
| 4     |        | ...      |        |        |     |    | ...        |          |
| 5     |        | ...      |        |        |     |    | ...        |          |
| 6     |        | ...      |        |        |     |    | ...        |          |
| 7     |        | ...      |        |        |     |    | ...        |          |
| 8     |        | ...      |        |        |     |    | ...        |          |
| 9     |        | ...      |        |        |     |    | ...        |          |
| 10    |        | ...      |        |        |     |    | ...        |          |

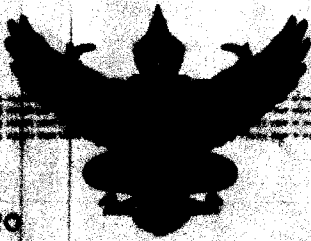

(1281)

ตำแหน่งที่ดิน  
เลขที่ 2045 K 2020

เลขที่ที่ดิน  
เลขที่โฉนดที่ดิน

พื้นที่ ๑๖๖๖ ไร่ ๑๖๖๖ ตารางวา  
เป็นพื้นที่ของสำนักงานที่ดิน  
ขอให้เป็นสำนักงานที่ดินประเภทเกษตรกรรม

โฉนดที่ดิน ๗๖๕๓  
เลขที่ ๑๑๑๑  
พื้นที่ ๑๖๖๖ ไร่ ๑๖๖๖ ตารางวา  
วันที่ ๒๗/๑๒/๒๕๒๓



โฉนดที่ดิน ๗๖๕๓  
เลขที่ ๑๑๑๑  
พื้นที่ ๑๖๖๖ ไร่ ๑๖๖๖ ตารางวา  
วันที่ ๒๗/๑๒/๒๕๒๓

พื้นที่ ๑.๕๐๐๐

โฉนดที่ดิน

พื้นที่ ๑.๕๐๐๐



วันที่ ๒๗/๑๒/๒๕๒๓  
นาย...

| No. | ชื่อ | นามสกุล | ตำแหน่ง    | เงินเดือน |       | เงินค่าจ้าง |       | รวม | หมายเหตุ    |
|-----|------|---------|------------|-----------|-------|-------------|-------|-----|-------------|
|     |      |         |            | ปี        | เดือน | ปี          | เดือน |     |             |
| 1   | นาย  | สมชาย   | ช่างเทคนิค | 9         | ก.ค.  | -           | -     | -   | (ค.ร.) ๑๖๖๖ |
| 2   | นาย  | สมชาย   | ช่างเทคนิค | 9         | ก.ค.  | -           | -     | -   | (ค.ร.) ๑๖๖๖ |
| 3   | นาย  | สมชาย   | ช่างเทคนิค | 9         | ก.ค.  | -           | -     | -   | (ค.ร.) ๑๖๖๖ |
| 4   | นาย  | สมชาย   | ช่างเทคนิค | 9         | ก.ค.  | -           | -     | -   | (ค.ร.) ๑๖๖๖ |
| 5   | นาย  | สมชาย   | ช่างเทคนิค | 9         | ก.ค.  | -           | -     | -   | (ค.ร.) ๑๖๖๖ |
| 6   | นาย  | สมชาย   | ช่างเทคนิค | 9         | ก.ค.  | -           | -     | -   | (ค.ร.) ๑๖๖๖ |
| 7   | นาย  | สมชาย   | ช่างเทคนิค | 9         | ก.ค.  | -           | -     | -   | (ค.ร.) ๑๖๖๖ |
| 8   | นาย  | สมชาย   | ช่างเทคนิค | 9         | ก.ค.  | -           | -     | -   | (ค.ร.) ๑๖๖๖ |
| 9   | นาย  | สมชาย   | ช่างเทคนิค | 9         | ก.ค.  | -           | -     | -   | (ค.ร.) ๑๖๖๖ |
| 10  | นาย  | สมชาย   | ช่างเทคนิค | 9         | ก.ค.  | -           | -     | -   | (ค.ร.) ๑๖๖๖ |





บัตรประจำตัวประชาชน Thai National ID Card

เลขประจำตัวประชาชน 3 5402 00111 76 1  
Identification Number

ชื่อตัวและชื่อสกุล นาย อาณัติ รัมมัง

Name Mr. Arnat

Last name Ramang

เกิดวันที่ 19 มิ.ย. 2507

Date of Birth 19 Jun. 1964

ศาสนา พุทธ

ที่อยู่ 144/1 หมู่ที่ 8 ต.ตำหนักธรรม

อ.หนองม่วงไข่ จ.แพร่

29 ก.ค. 2564

วันออกบัตร

29 Jul. 2021

Date of Issue

(นายสุวิทย์ จงจิระ)  
เจ้าพนักงานออกบัตร

18 มิ.ย. 2573

วันบัตรหมดอายุ

18 Jun. 2030

Date of Expiry



5406-04-07291445

Handwritten signature in blue ink: อาณัติ รัมมัง